

- *Für Sie ist uns kein Weg zuviel*

## Reihenmittelhaus in Menden Platte Heide

Thomas – Mann – Str. 8  
58710 Menden  
Telefon 0 23 73/1 72 70 55  
Telefax 0 23 73/1 72 70 54  
Mobil 01 79/7 53 95 56  
[www.semer-immobilien.de](http://www.semer-immobilien.de)

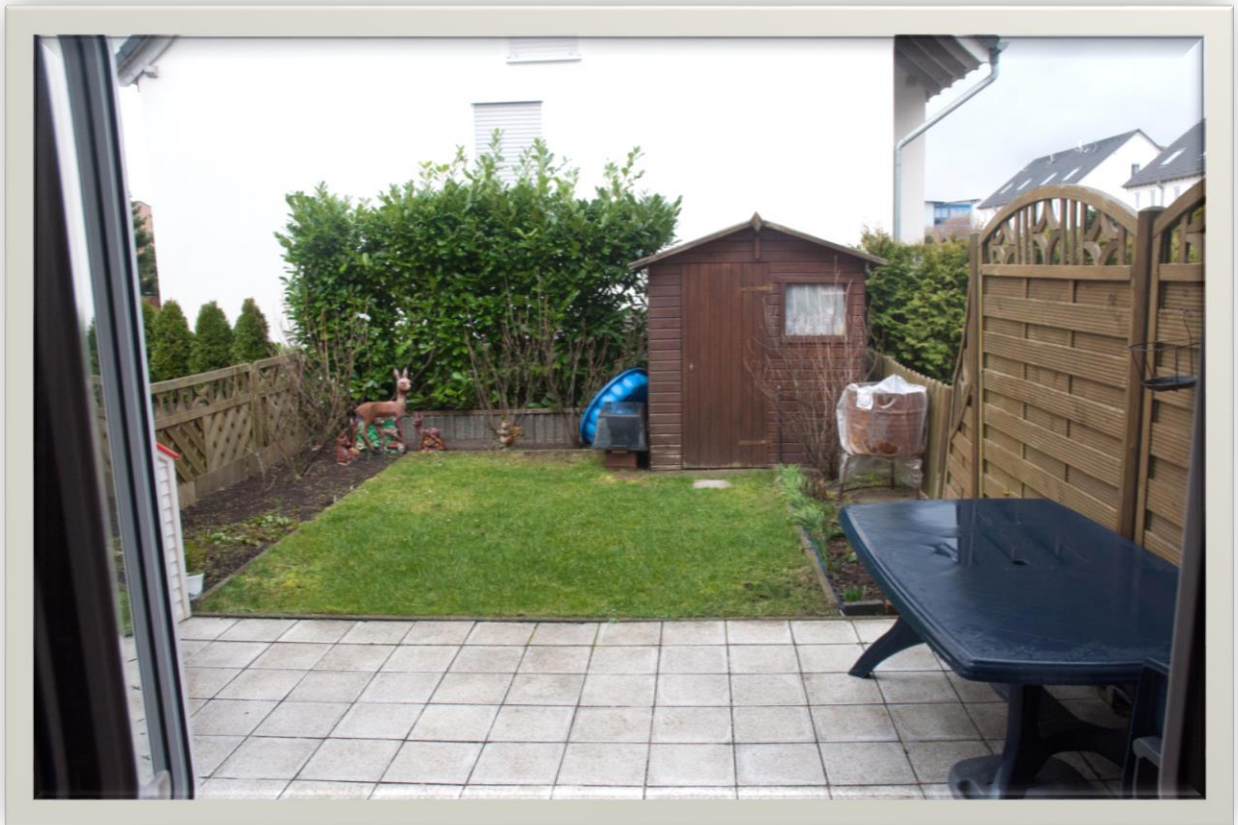

### ECKDATEN:

Baujahr: 2002

Grundstück: ca. 130 m<sup>2</sup>

Heizung: Gas

EG: Wohn / Esszimmer, Küche, GWZ

OG: 2 Schlafzimmer, großes Bad mit Eckbadewanne und Dusch

DG: 2 Kinderzimmer, Abstellraum

Wohnfläche: ca. 125m<sup>2</sup>

Terrasse, Keller, Stellplatz, Garten.

Einbauküche im Preis enthalten.

Kaufpreis: 169.500 € zuzüglich Courtage 3,57 %



Inklusive Einbauküche

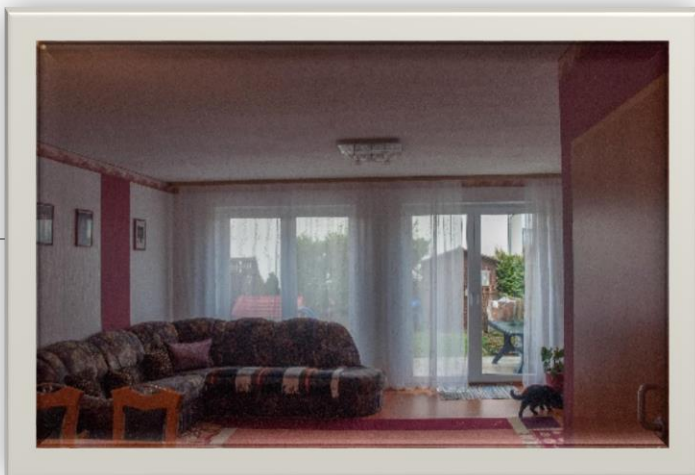

Wohnesszimmer

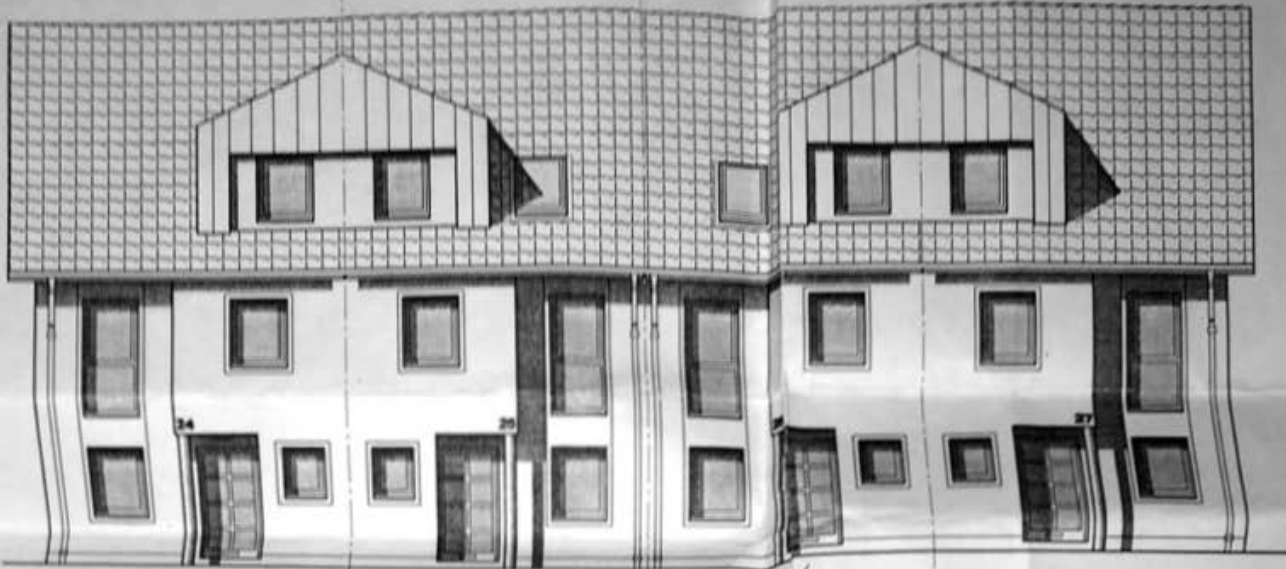

ANSICHT EINGANGSSEITE  
HAUSTYP 2e

ANSICHT EINGANGSSEITE  
HAUSTYP 1

ANSICHT EINGANGSSEITE  
HAUSTYP 2

ANSICHT EINGANGSSEITE  
HAUSTYP 1e

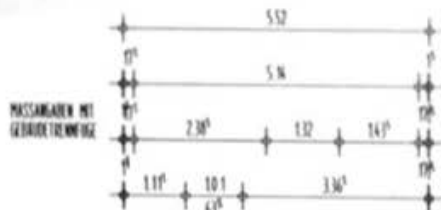

HAUSTYP 2  
GRUNDRISS  
KELLERGESSCH

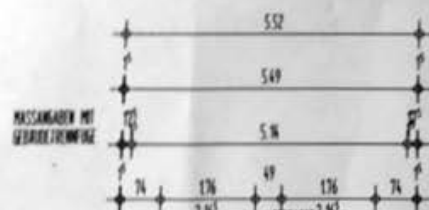

HAUSTYP 2  
GRUNDRISS  
ERDGESCH

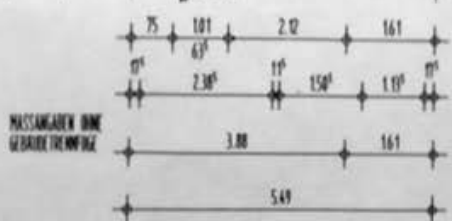
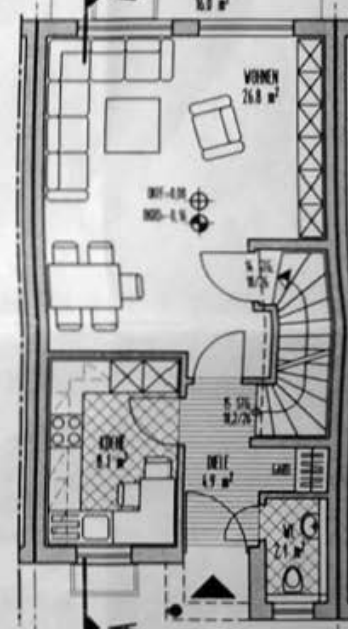
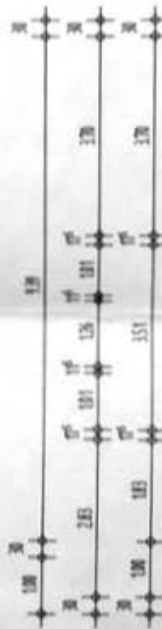
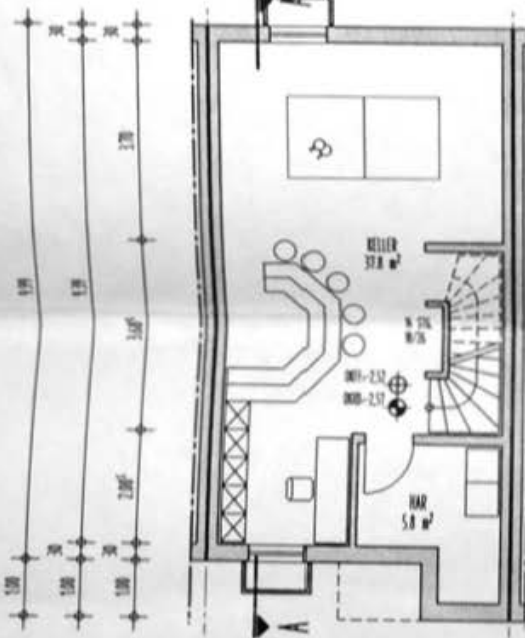



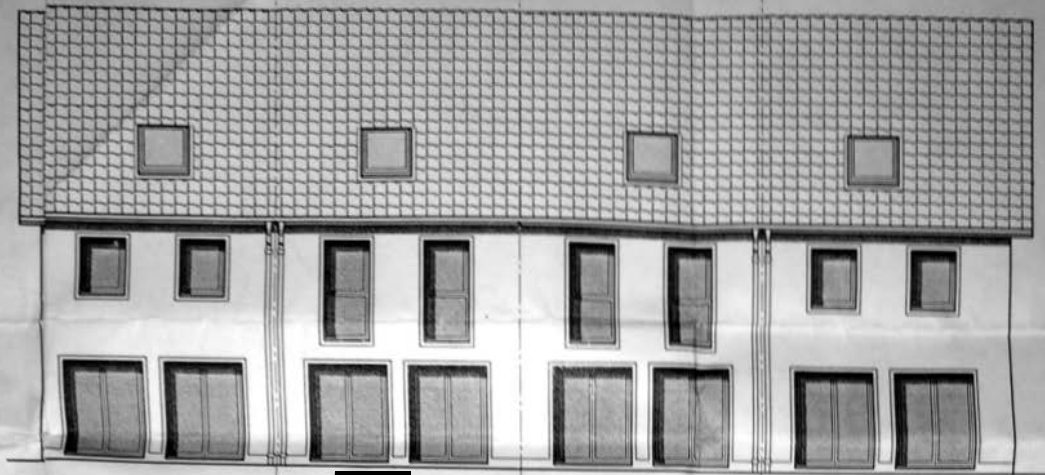

ANSICHT GARTENSEITE  
HAUSTYP 1e

ANSICHT GARTENSEITE  
HAUSTYP 2

ANSICHT GARTENSEITE  
HAUSTYP 1

ANSICHT GARTENSEITE  
HAUSTYP 2e

2  
SS  
HOSS

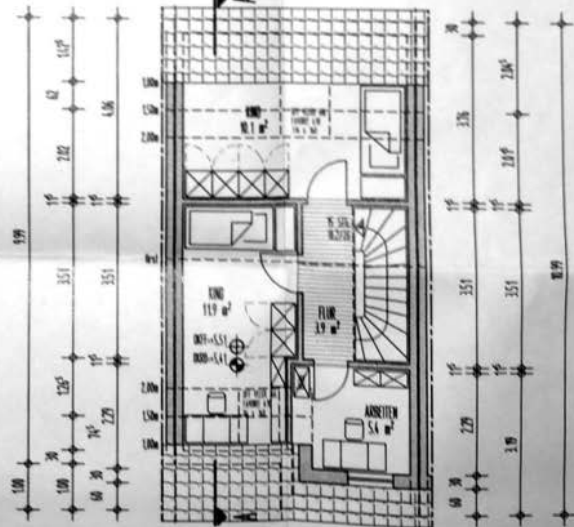
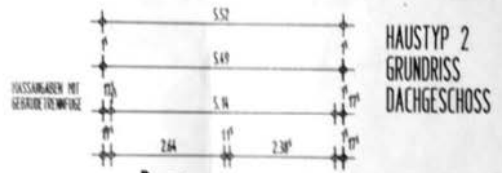
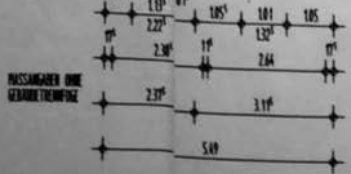
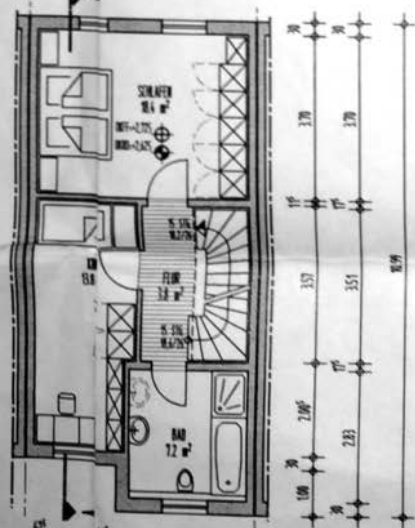
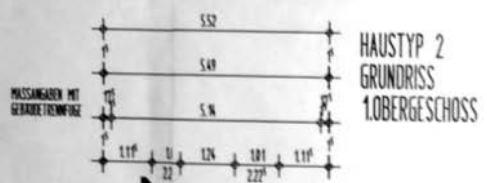

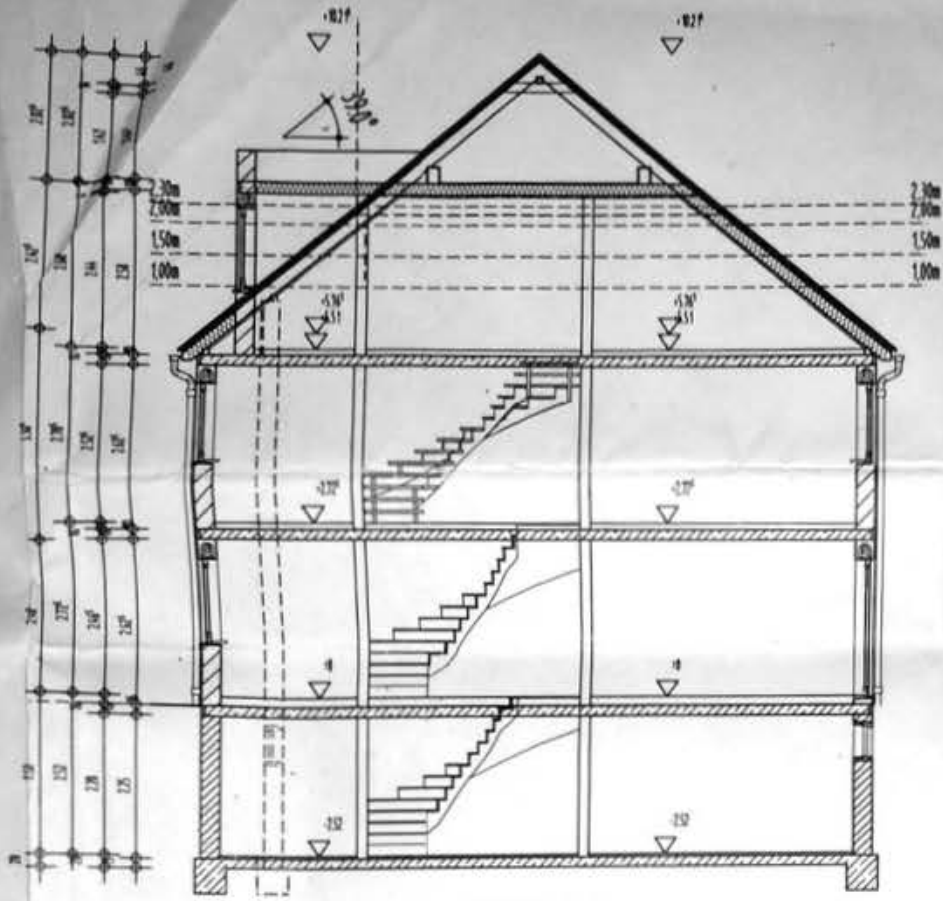

SCHNITT A-A

Gegen die Rückführung des Hauptkubus  
 wurde ein Einbaufuß mit 1/4 m Abstand  
 zum Hauptkubus vorgesehen.  
 Messung: ...  
 ...  
 ...

*Kunk-Bö*

BALHERR	[REDACTED]	PROJEKT-NR.	[REDACTED]
STRASSE	[REDACTED]	PLAN-NR.	8
ORT	[REDACTED]	INDEX	[REDACTED]
PROJEKT	[REDACTED]	MASS-STAB	1 / 100
STRASSE	[REDACTED]	GEZ./DATUM	2000-04-14 KI
ORT	[REDACTED]	ARCHTEKT	[REDACTED]
PLAN	[REDACTED]		
BALHERR	[REDACTED]		